FUJITA KANKO

Digital Brochure

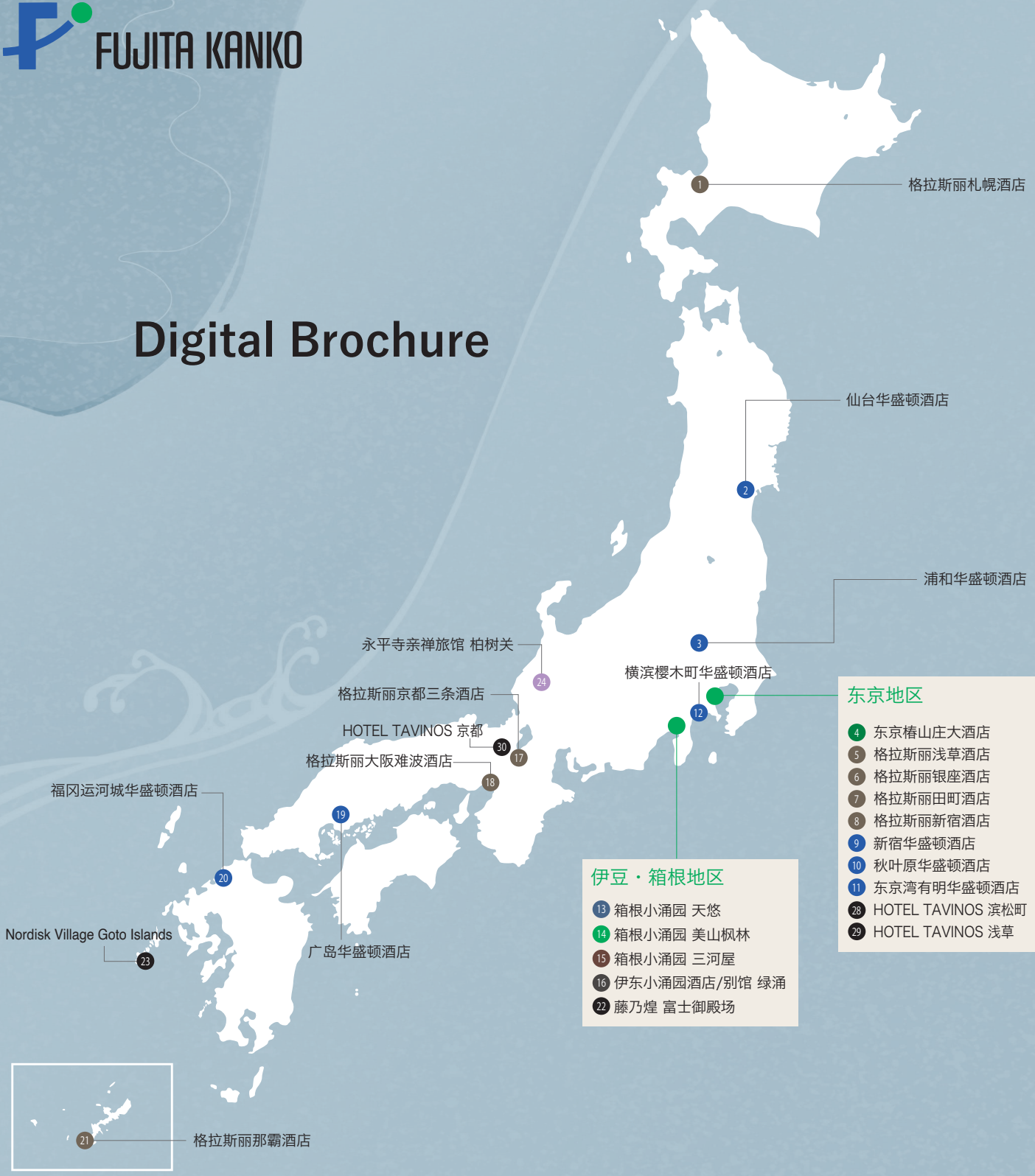

东京地区

- 4 东京椿山庄大酒店
- 5 格拉斯丽浅草酒店
- 6 格拉斯丽银座酒店
- 7 格拉斯丽田町酒店
- 8 格拉斯丽新宿酒店
- 9 新宿华盛顿酒店
- 10 秋叶原华盛顿酒店
- 11 东京湾有明华盛顿酒店
- 28 HOTEL TAVINOS 滨松町
- 29 HOTEL TAVINOS 浅草

伊豆・箱根地区

- 13 箱根小涌园 天悠
- 14 箱根小涌园 美山枫林
- 15 箱根小涌园 三河屋
- 16 伊东小涌园酒店/别馆 绿涌
- 22 藤乃煌 富士御殿场

（截至2021年12月止）

❶ 格拉斯丽札幌酒店

▶ 酒店主页

❷ 仙台华盛顿酒店

▶ 酒店主页

❸ 浦和华盛顿酒店

▶ 酒店主页

❹ 东京椿山庄大酒店

▶ 酒店主页

❺ 格拉斯丽浅草酒店

▶ 酒店主页

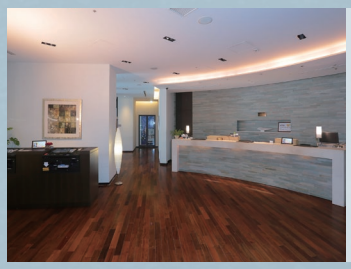

❻ 格拉斯丽银座酒店

▶ 酒店主页

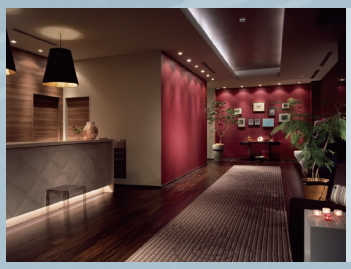

❼ 格拉斯丽田町酒店

▶ 酒店主页

❽ 格拉斯丽新宿酒店

▶ 酒店主页

❾ 新宿华盛顿酒店

▶ 酒店主页

❿ 秋叶原华盛顿酒店

▶ 酒店主页

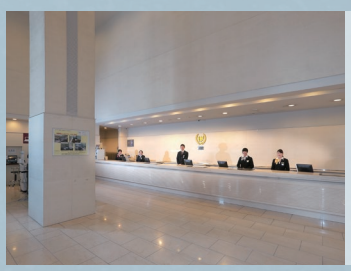

⓫ 东京湾有明华盛顿酒店

▶ 酒店主页

⓬ 横滨樱木町华盛顿酒店

▶ 酒店主页

⑬ 箱根小涌园 天悠

▶ 酒店主页

⑭ 箱根小涌园 美山枫林

▶ 酒店主页

⑮ 箱根小涌园 三河屋

▶ 酒店主页

⑯ 伊东小涌园酒店/别馆 绿涌

▶ 酒店主页

⑰ 格拉斯丽京都三条酒店

▶ 酒店主页

⑱ 格拉斯丽大阪难波酒店

▶ 酒店主页

⑲ 广岛华盛顿酒店

▶ 酒店主页

⑳ 福冈运河城华盛顿酒店

▶ 酒店主页

㉑ 格拉斯丽那霸酒店

▶ 酒店主页

㉒ 藤乃煌 富士御殿场

▶ 酒店主页

㉓ Nordisk Village Goto Islands

▶ 酒店主页

㉔ 永平寺亲禅旅馆 柏树关

▶ 酒店主页

㉕ 格拉斯丽首尔酒店

▶ 酒店主页

㉖ 格拉斯丽台北饭店

▶ 酒店主页

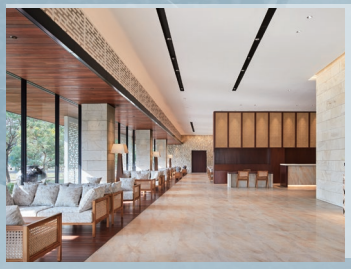

㉗ ISORAS CIKARANG

▶ 酒店主页

㉘ HOTEL TAVINOS 滨松町

▶ 酒店主页

㉙ HOTEL TAVINOS 浅草

▶ 酒店主页

㉚ HOTEL TAVINOS 京都

▶ 酒店主页

Copyright FUJITA KANKO INC. All Rights Reserved © 2021

WHG HOTELS

HOTEL GRACERY

❶ 格拉斯丽札幌酒店

和札幌站地下街直通，观光、商务交通非常便利。
安全功能的电梯和 Wi-Fi 等设施也很齐全。

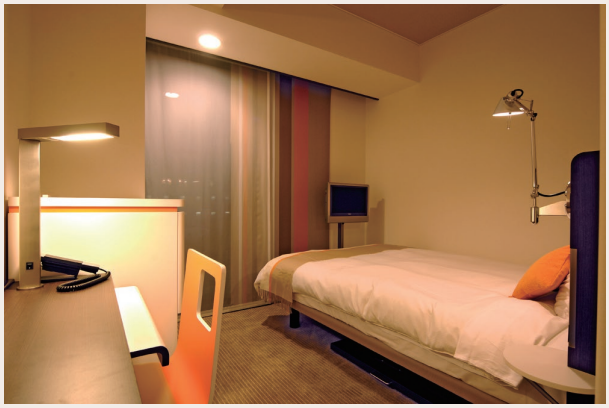

Access 从 JR 札幌站南口步行约 1 分钟

入住 / 14:00　退房 / 11:00

- 客房总数 / 440 间
- 7 层 / 前台・礼宾处・住宿客人专用休息室
- 16 - 7 层 / 客房层
- 1 层 / 入口
  早餐会场　餐厅“BONSALUTE CAFE”

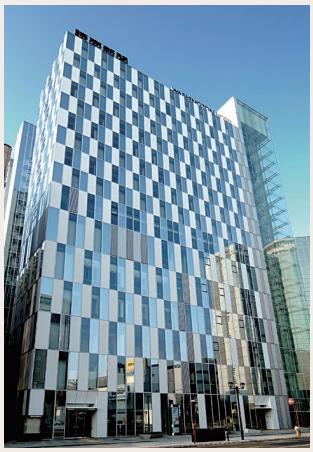

格拉斯丽札幌酒店
北海道札幌市中央区北 4 条西 4-1

TEL / +81 11-251-3211　FAX / +81 11-241-8238
https://sapporo.gracery.com/cn/

WHG HOTELS

WASHINGTON HOTEL

❷ 仙台华盛顿酒店

距离仙台站西口徒步仅需 3 分钟。到日本三景之一的松岛、
日本平泉世界文化遗产、藏王国定公园藏王山、山寺等地旅游也非常适合。

Access 从东北新干线、秋田新干线、仙山线 JR 仙台站西口步行 3 分钟

入住 / 14:00　退房 / 11:00

- 客房总数 / 223 间
- 2 - 9 层 / 客房层
- 1 层 / 入口・前台・大堂
  早餐会场 餐厅 “Bonjour Plus”
  便利店

仙台华盛顿酒店
宫城县仙台市青叶区中央 4-10-8

TEL / +81 22-745-2222 FAX / +81 22-745-3333
https://sendai.washington-hotels.jp/cn/

WHG HOTELS

WASHINGTON HOTEL

❸ 浦和华盛顿酒店

JR 浦和站西口徒步仅需 3 分钟。客房风格时尚，设备齐全，为客人提供舒适的住宿环境。

Access 从浦和站下车徒步 3 分

入住 / 15:00　退房 / 10:00

- 客房总数 / 140 间
- 12 层 / 日餐厅“椿山庄”
- 4 - 11 层 / 客房层
- 3 层 / 前台・大堂
- 1 层 / 入口

浦和华盛顿酒店

埼玉县埼玉市浦和区高砂 2-1-19

TEL / +81 48-825-4001　FAX / +81 48-825-4002

https://urawa.washington-hotels.jp/cn/

HOTEL 椿山荘 TOKYO
CHINZANSO

❹ 东京椿山庄大酒店

在享受“东京云海”绝景的同时，在森林般的庭园和恬静的空间里，
度过放松的时光吧！

Access 从地铁有乐町线江户川桥下车步行约 10 分钟

入住 / 15:00　退房 / 12:00

- 客房总数 / 267 间
  6 - 14 层 / 客房层
  5 层 / 客房・宴会厅
  4 层 / 宴会厅
  3 层 / 入口・前台・大堂・大堂休息室・餐厅
  2 层 / SPA・餐厅・酒吧・宴会厅
  1 层 / 宴会厅

东京椿山庄大酒店
東京都文京區關口 2-10-8

TEL / +81 3-3943-1111 FAX / +81 3-3943-2300
https://www.hotel-chinzanso-tokyo.com/cn/

WHG HOTELS

HOTEL GRACERY

❺ 格拉斯丽浅草酒店

距离雷门徒步仅需 3 分钟，是观光休闲落脚的最佳选择。

Access

都营浅草站 A4 出口或 A1 出口步行约 3 分钟
东京地铁银座线浅草站 2 号出口步行 5 分钟

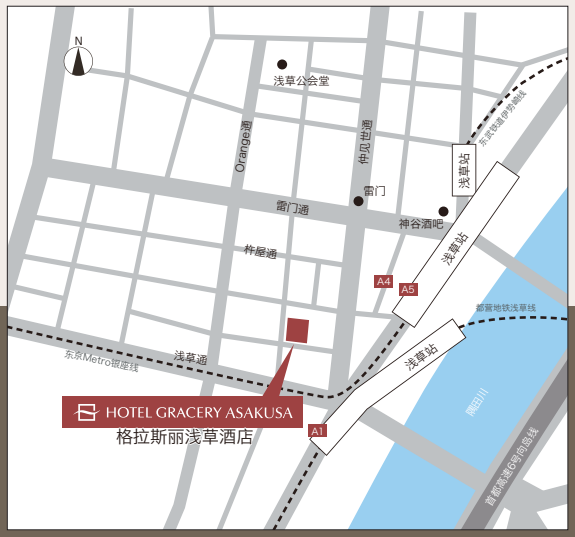

入住 / 14:00　退房 / 11:00

- 客房总数 / 125 间
- 2 - 14 层 / 客房层
- 1 层 / 入口・大堂
  餐厅“BONSALUTE”

格拉斯丽浅草酒店
东京都台东区雷门 2-10

TEL / +81 3-6632-8981 FAX / +81 3-6632-8982
https://asakusa.gracery.com/cn/

WHG HOTELS

HOTEL GRACERY

❻ 格拉斯丽银座酒店

地处繁华市中心，适合购物及东京旅游。

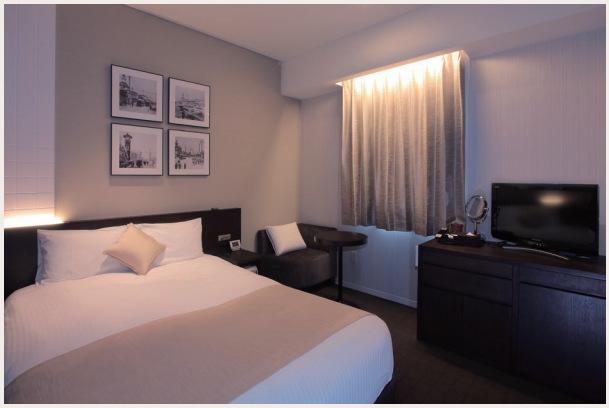

Access 东京地铁银座线・日比谷线・丸之内线“银座站”A3出口步行3分钟
从JR“新桥站”银座口步行7分钟

入住 / 14:00　退房 / 11:00

- 客房总数 / 270 间
- 4 - 13层 / 客房层
- 3层 / 前台・住宿客人专用休息室・餐厅
- 1层 / 入口

格拉斯丽银座酒店
东京都中央区银座7-10-1

TEL / +81 3-6686-1000 FAX / +81 3-6858-1020
https://ginza.gracery.com/cn/

wHG HOTELS

HOTEL GRACERY

❼ 格拉斯丽田町酒店

距离田町车站徒步仅需 4 分钟，可直达东京、品川、六本木及羽田机场。
酒店环境幽雅、安全性高。

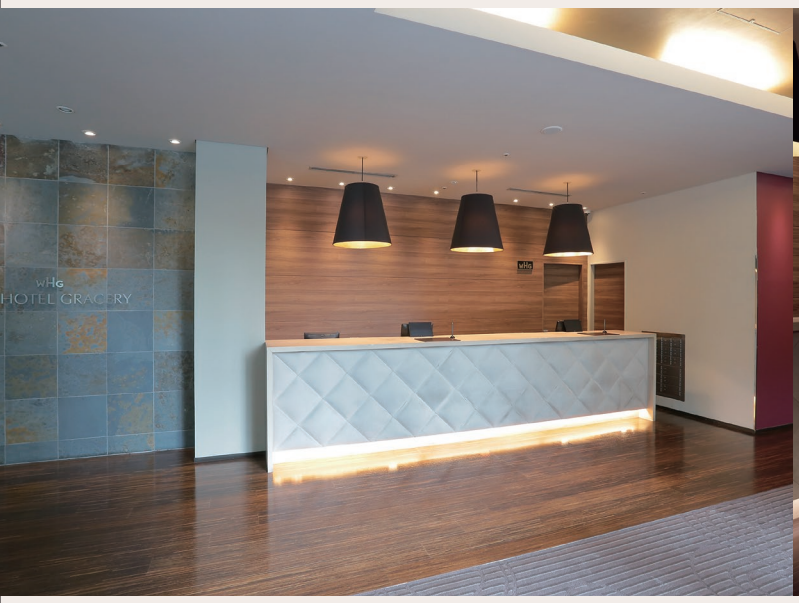

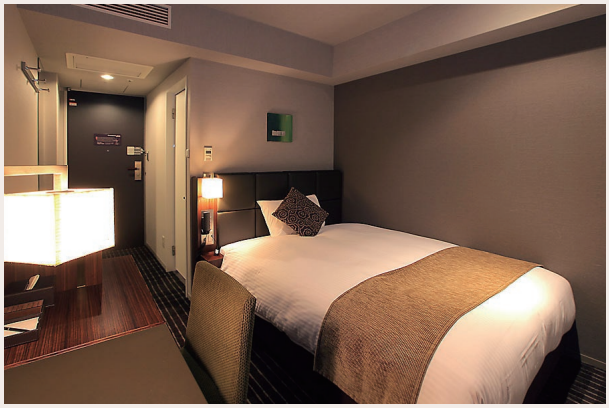

Access JR 山手线 ・ 京滨东北线田町站芝浦口步行 4 分钟
从都营地铁三田站 A4 出口步行 7 分钟

入住 / 14:00　退房 / 11:00

- 客房总数 / 216 间
- 3 - 11 层 / 客房层
- 2 层 / 住宿客人专用休息室・客房
- 1 层 / 入口・前台・大堂・
  早餐会场　餐厅“BONSALUTE CAFE”

格拉斯丽田町酒店
东京都港区芝浦 3-8-1

TEL / +81 3-6699-1000 FAX / +81 3-6699-1155
https://tamachi.gracery.com/cn/

wHG HOTELS

HOTEL GRACERY

❽ 格拉斯丽新宿酒店

地处歌舞伎町的中心位置，是新宿东口的新地标。
到JR 线新宿站东口徒步仅需 5 分钟，西武线新宿站徒步仅需 3 分钟到达。
设有接待柜台和外国人专用柜台，以满足不同需求。

Access 从西武新宿站步行约 3 分钟
从 JR 新宿站东口步行约 5 分钟

入住 / 14:00　退房 / 11:00

- 客房总数 / 970 间
- 8 - 30 层 / 客房层
- 8 层 / 前台・大堂・咖啡厅“Bonjour”
- 1 层 / 入口・餐厅

格拉斯丽新宿酒店
东京都新宿区歌舞伎町 1-19-1

TEL / +81 3-6833-1111 FAX / +81 3-6833-1701
https://shinjuku.gracery.com/zh-hans/

WHG HOTELS

WASHINGTON HOTEL

⑨ 新宿华盛顿酒店　本馆・新馆

观光商务皆宜，设施典雅高贵，深受女性客人欢迎。酒店内设有餐厅、投币式洗衣机，也适宜出差及长期住宿。

Access 从都营大江户线都厅前站步行约 5 分钟
从 JR 新宿站南口步行约 8 分钟

入住 / 14:00
退房 / 11:00

- 客房总数 / 本馆 270 间
  新馆 337 间

< 本馆 >
- 25 层 / 餐厅“Manhattan Table”
- 4 - 24 层 / 客房层
- 3 层 / 前台・咖啡&酒吧“Baron”
- 1 层 / 入口

< 新馆 >
- 5 - 18 层 / 客房层
- 2 层 / 前台
- 1 层 / 入口・餐厅“Fujita”

新宿华盛顿酒店　本馆・新馆
东京都新宿区西新宿 3-2-9

TEL / +81 3-3343-3111 FAX / +81 3-3342-2575
https://shinjuku.washington-hotels.jp/cn/

WHG HOTELS

WASHINGTON HOTEL

⑩ 秋叶原华盛顿酒店

地处云集各类动漫商品以及最新家电王国的秋叶原，
距离车站徒步仅需 1 分钟。

Access 从 JR 秋叶原站中央检票口步行 1 分钟
东京地铁日比谷线秋叶原站 5 号出口步行 2 分钟

入住 / 14:00　退房 / 11:00

- 客房总数 / 369 间
- 3 - 13 层 / 客房层
- 3 层 / 前台・大堂
  早餐会场 餐厅“BONSALUTE CAFE”
- 1 层 / 入口

秋叶原华盛顿酒店
东京都千代田区神田佐久间町 1-8-3

TEL / +81 3-3255-3311 FAX / +81 3-3255-7343
https://akihabara.washington-hotels.jp/cn/

WHG HOTELS

WASHINGTON HOTEL

⑪ 东京湾有明华盛顿酒店

紧邻东京国际展览中心，有公交直达东京迪士尼度假区，到羽田机场、东京站也非常方便。

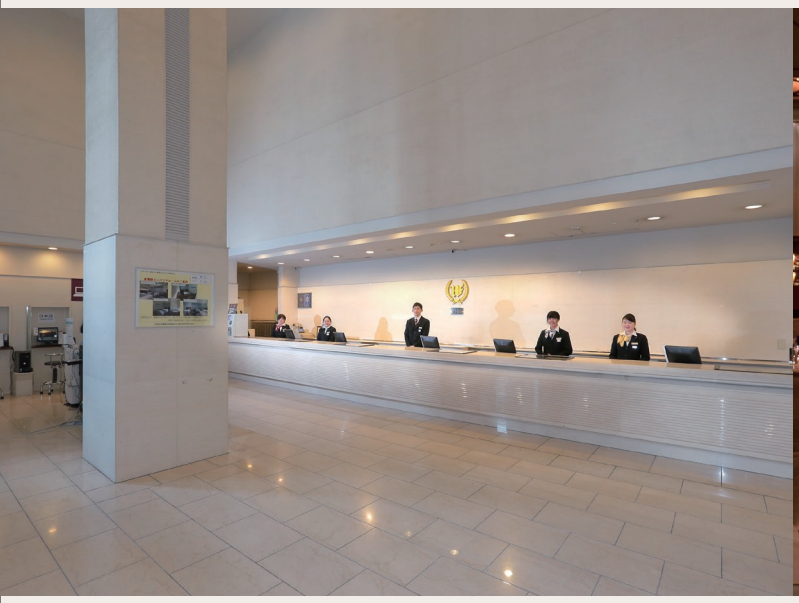

Access 新交通百合海鸥线“有明站”或“东京国际展览中心站”下车步行3分钟

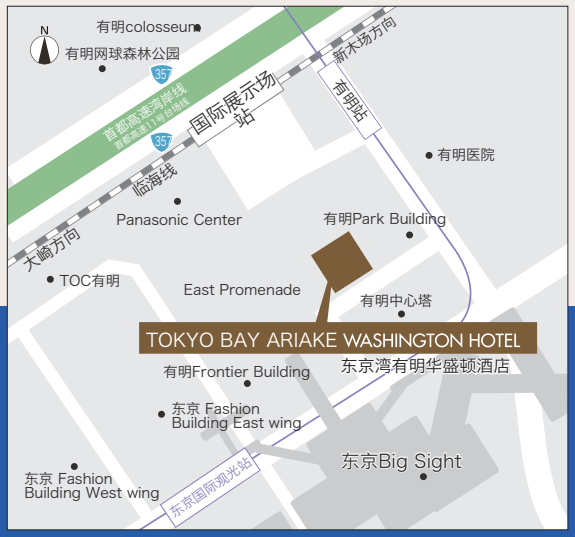

入住 / 14:00　退房 / 10:00

- 客房总数 / 830 间
- 4 - 19 层 / 客房层
- 2 层 / 餐厅
- 1 层 / 前台・大堂
  餐厅“GEORGETOWN”

东京湾有明华盛顿酒店

东京都江东区有明 3-7-11

TEL / +81 3-5564-0111 FAX / +81 3-5564-0525

https://tokyobay.washington-hotels.jp/cn/

WHG HOTELS

WASHINGTON HOTEL

⑫ 横滨樱木町华盛顿酒店

位于樱木町站，交通便利，从靠海的客房及酒店餐厅，
能欣赏到“未来港”的夜景。

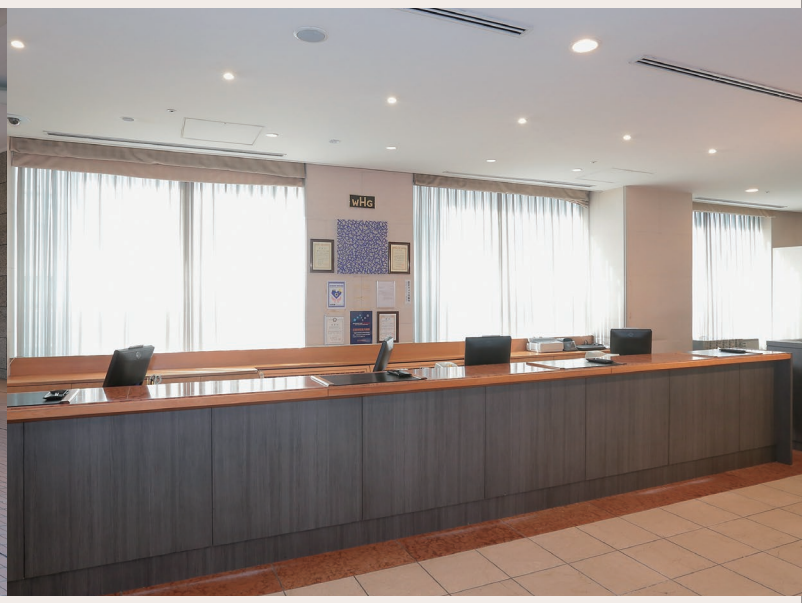

Access JR京滨东北根岸线・横滨市营地铁蓝线樱木町站 南检票口东口步行1分
横滨高速铁道港未来线马车道站 1b 出口步行3分

入住 / 14:00　退房 / 10:00

- 客房总数 / 553 间
- 9 - 23层 / 客房层
- 5层 / 前台・大堂・餐厅“BAYSIDE”
- 1层 / 入口

横滨樱木町华盛顿酒店
神奈川县横滨市中区樱木町 1-101-1

TEL / +81 45-683-3111 FAX / +81 45-683-3112
https://yokohama-s.washington-hotels.jp/cn/

箱根小涌園
天悠
TEN-YU

⑬ 箱根小涌园　天悠

距离市中心仅两小时车程，全部客房配备专用露天温泉，
治愈身心的箱根温泉旅馆。

Access

从新宿站乘坐小田急线特快浪漫号到箱根汤本站约 90 分钟
从箱根汤本站乘坐路线巴士（伊豆箱根巴士）约 20 分钟

入住 / 15:00　退房 / 11:00

- 客房总数 / 150 间
- 6 - 9 层 / 客房层
- 5 层 / 入口・前台・大堂
- 1 - 4 层 / 客房层

箱根小涌园　天悠
神奈川县足柄下郡箱根町二之平 1297

TEL / +81 460-82-5111　FAX / +81 460-82-5113
https://www.ten-yu.com/cn/

⑭ 箱根小涌园　美山枫林

新风格的温泉旅馆，浴乃香官方酒店美山枫林。
前往箱根观光&温泉旅行的交通便利。简单低调的款待之风。
早餐有自助面包、咖啡等简餐。

Access 小田急线箱根汤本站乘坐巴士前往“元箱根・箱根町”约20分钟
蓬莱园巴士站下车徒步2分钟

乘坐电车

从JR小田原站乘坐巴士前往

“元箱根・箱根町”约40分钟

蓬莱园巴士站下车徒步2分钟

小田急线箱根汤本站乘坐巴士前往

“元箱根・箱根町”约20分钟

蓬莱园巴士站下车徒步2分钟

入住 / 15:00　退房 / 10:00

- 客房总数 / 15 间
- 1 - 3 层 / 客房层
- 2 层 / 入口・前台

箱根小涌园　美山枫林
神奈川县足柄下郡箱根町小涌谷 493-48

TEL / +81 460-82-1605
https://www.miyama-furin.com/en/

箱根小涌園
三河屋旅館

⑮ 箱根小涌园　三河屋

距离大都会约 2 小时的车程。
伫立在小涌谷的雄伟景色中，三河屋旅馆自明治 16(1883) 年创业以来，经历了约 140 年的漫长岁月。在箱根・小涌谷，欣赏明治创业的历史和四季名园。

Access 从箱根汤本站乘坐路线巴士(箱根登山巴士・伊豆箱根巴士)约20分钟
“蓬莱园”下车步行即到

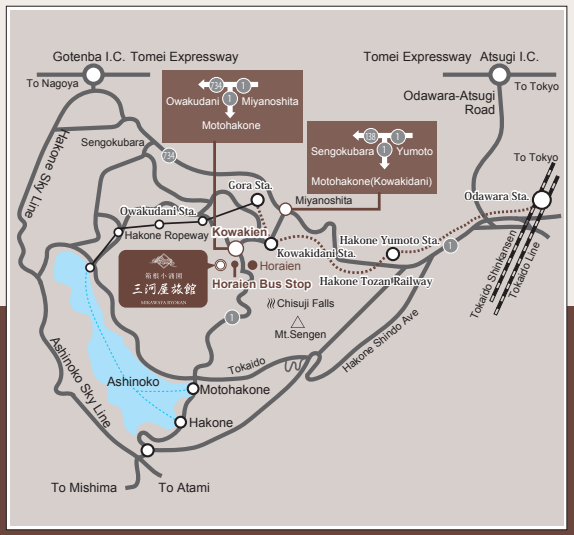

入住 / 15:00　退房 / 10:00

- 客房总数 / 25 间
- 本馆 / 4 间
- 新馆 / 17 间
- 别馆 / 4 间
- 1 层 / 入口・前台

箱根小涌园　三河屋
神奈川县足柄下郡箱根町小涌谷 503

TEL / +81 460-85-0261　FAX / +81 460-85-0262
https://www.hakonekowakien-mikawaya.jp/en/

伊東小涌園

伊東 绿涌

⑯ 伊东小涌园酒店 / 别馆 绿涌

馆内拥有神奇的能饮用的温泉水，让您从内至外都能享受优质温泉。

Access 从JR伊东站乘车约10分钟(路线巴士或出租车1000日元左右)

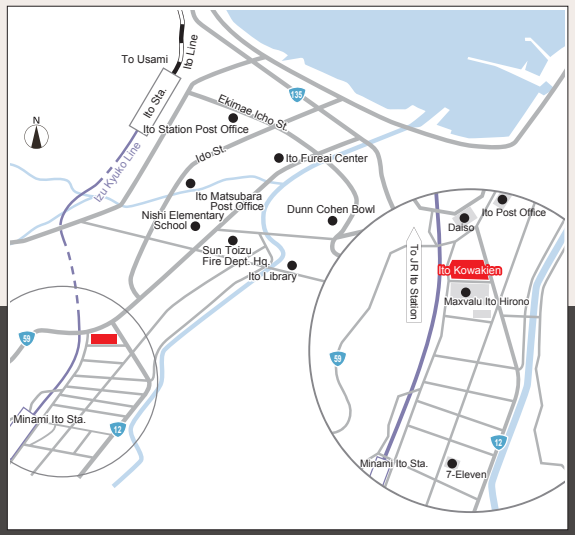

伊东小涌园

入住 / 14:00　退房 / 10:00

伊东绿涌

入住 / 15:00　退房 / 11:00

- 客房总数 / 56 间
  小涌园 / 49 间　绿涌 / 7 间
- 1 - 4 层 / 客房层
- 1 层 / 入口・前台

伊东小涌园酒店 / 别馆 绿涌

静冈县伊东市广野 2-2-5

TEL / +81 557-37-4131 FAX / +81 557-36-3794

https://www.ito-kowakien.com/

https://www.ito-ryokuyu.com/english/

伊东小涌园　伊东绿涌

WHG HOTELS

HOTEL GRACERY

⑰ 格拉斯丽京都三条酒店

位于京都繁华街道之一的寺町商店街上，除了当地的观光景点之外，亦可享受在京都的购物乐趣。

Access 乘坐地铁东西线“京都市厅前”站5号出口步行约5分钟
阪急“京都河原町”站9号出口步行6分钟

入住 / 14:00　退房 / 11:00

- 客房总数 / 北馆 97 间（全部为双人间）
  南馆 128 间（全部为双床间）
- 北馆 1 层 / 便利店
- 南馆 1 层 / 前台・大堂
  早餐会场 餐厅“BONSALUTE”

格拉斯丽京都三条酒店
京都府京都市中京区六角通寺町櫻之町 420 号

TEL / +81 75-222-1111 FAX / +81 75-222-1112
https://kyoto.gracery.com/cn/

wHG HOTELS

HOTEL GRACERY

⑱ 格拉斯丽大阪难波酒店

步行 5 分钟就能到达道顿堀地区，JR 难波站、地铁难波站、
大阪城市航空总站也可步行到达，是观光、休闲的最佳据点。

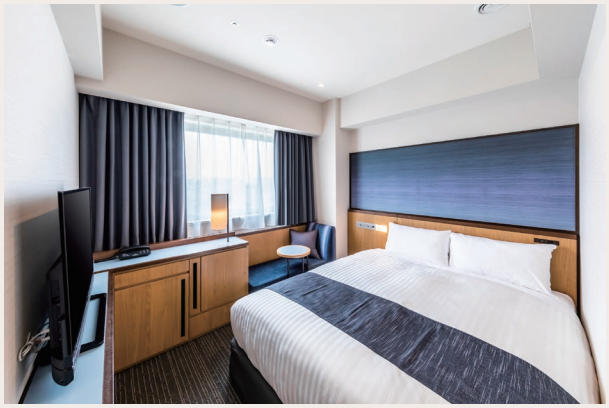

Access 从御堂筋线“难波”站南检票口7号出口步行约3分钟
从南海电铁“难波”站西出入口步行约6分钟

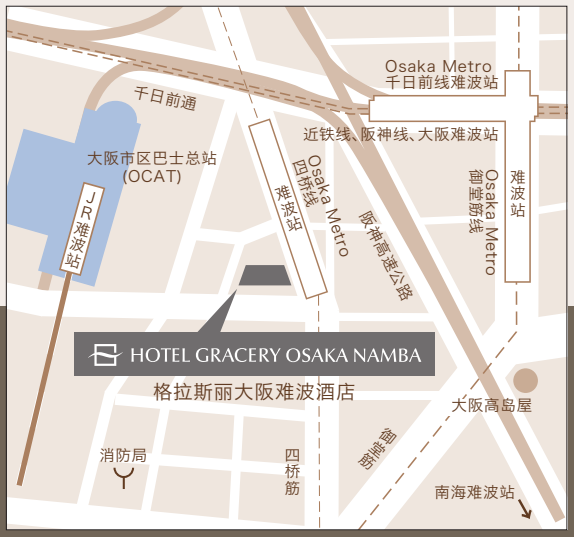

入住 / 14:00　退房 / 11:00

- 客房总数 / 170 间
- 3 - 12 层 / 客房层
- 2 层 / 前台・大堂
  早餐会场 餐厅“BONSALUTE”
- 1 层 / 入口・停车场

格拉斯丽大阪难波酒店
大阪府大阪市浪速区元町 1 丁目 4 番 4 号

TEL / +81 6-7639-9933 FAX / +81 6-7639-9930
https://namba.gracery.com/cn/

WHG HOTELS

WASHINGTON HOTEL

⑲ 广岛华盛顿酒店

位于繁华街的中心位置，是一座具有最先进的设备，
注重居住舒适性的划时代的酒店。

Access 从JR广岛站乘坐广岛电铁(路面电车)约10分钟，
“八丁堀”地铁站下车，步行约3分钟

入住 / 14:00　退房 / 11:00

- 客房总数 / 266 间
- 4 - 14 层 / 客房层
- 4 层 / 前台・大堂
  早餐会场 餐厅“Bonjour Plus”
- 1 层 / 入口

广岛华盛顿酒店
广岛县广岛市中区新天地 2-7

TEL / +81 82-553-2222 FAX / +81 82-553-2111
https://hiroshima.washington-hotels.jp/cn/

WHG HOTELS

WASHINGTON HOTEL

⑳ 福冈运河城华盛顿酒店

酒店位于博多运河城内，客房满足多种需求。

中州和小吃摊也在徒步范围内，可充分游览博多。是商务、购物、观光的最佳据点。

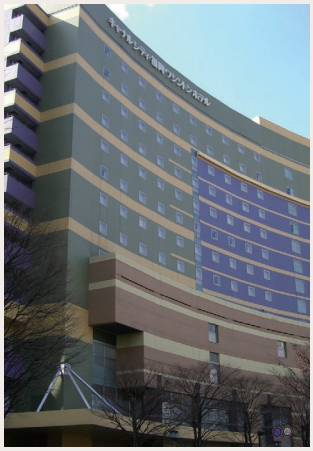

Access

从JR“博多站”博多口步行约10分钟
从地铁“中洲川端站”5号出口步行约10分钟

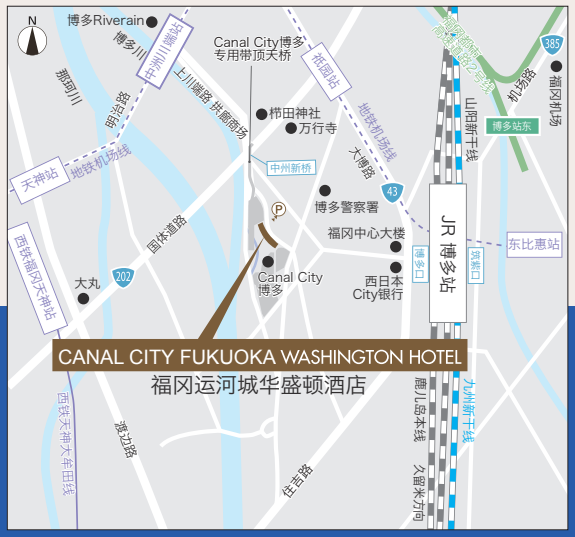

入住 / 14:00　退房 / 11:00

- 客房总数 / 423 间
- 5 - 13 层 / 客房层
- 1 层 / 入口・前台・大堂
  早餐会场 餐厅“Bonjour Plus”

福冈运河城华盛顿酒店

福冈县福冈市博多区住吉 1-2-20

TEL / 092-282-8800 FAX / 092-282-0757

https://fukuoka.washington-hotels.jp/cn/

WHG HOTELS

HOTEL GRACERY

㉑ 格拉斯丽那霸酒店

位于那霸的中心，面向国际大道，是最适合作为观光据点的位置。
早餐使用丰富的冲绳食材，很受欢迎。

Access YUI rail 县政府前站步行约5分钟
从那霸机场乘车约15分钟

入住 / 14:00　退房 / 11:00

- 客房总数 / 198 间
- 3 - 11 层 / 客房层
- 2 层 / 前台・大堂
  早餐会场 餐厅“BONSALUTE”
- 1 层 / 入口

格拉斯丽那霸酒店
冲绳县那霸市松尾 1-3-6

TEL / +81 98-867-6111 FAX / +81 98-867-4311
https://naha.gracery.com/cn/

GLAMPING
藤乃煌
FUJINO
KIRAMEKI

㉒ 藤乃煌　富士御殿场

2018 年 4 月，静冈县御殿场首家露营式酒店正式开业。
客房由 20 栋独立建筑物组成，视野开阔，能眺望远处雄伟的富士山，还能看见山脚下平缓的原野。每一栋均配有冷暖空调、独立卫浴设施，并可在户外阳台享受星空下入浴，篝火旁用餐的妙趣，是一种既充满露营元素，又能尽情享受酒店舒适居住空间的不一般的户外体验。

Access 从JR新宿到JR御殿场1小时25分，有出租车10分钟接送

・乘车

东名高速公路东京 IC

出发 60 分钟

・乘坐电车

从 JR 新宿到 JR 御殿场 1 小时 25 分，

有出租车 10 分钟接送

・乘坐巴士

东京站巴士总站 1 小时 50 分

从高速巴士东名御殿场徒步 15 分钟

新宿站巴士总站 1 小时 40 分

入住 / 15:00　退房 / 11:00

- 客房总数 / 19 栋（全独立型）

藤乃煌　富士御殿场
静冈县御殿场市东田中 3373-25

TEL / +81 550-75-9111　FAX / +81 550-75-7722
https://www.fu-ji-no.jp/kirameki/zh-cmn-hans/

㉓ Nordisk Village Goto Islands

棉帐篷排列的北欧风野营酒店，帐篷内设有床和家用电器，空间舒适、展示户外品牌Nordisk 所倡导的生活理念。另设有卫浴楼及配有电磁炉的公共厨房，斯堪的纳维亚风味的料理极具特色。

Access 福江港 接送车辆或租车30分钟

搭乘航线的情况
BY THE SKY

福冈国际机场
五岛福江机场 40分钟(一天4次航班)

长崎机场
五岛福江机场 30分钟(一天3次航班)

五岛福江机场
搭乘梭车・租车需20分钟

乘坐轮渡的情况
BY THE SEA

福冈国际机场
长崎港口 乘坐机场巴士需40分钟

从长崎港口乘坐喷流水翼船
福江港口 1小时25分钟

从长崎港口乘坐摆渡船
福江港口 3小时10分钟

福江港口
搭乘梭车・租车需30分钟

入住 / 15:00　退房 / 10:00

- 帐篷：Vanaheimr 7 栋、Asgard 3 栋
- 校舍：学校宿舍房间 3 间，套房 1 间

Nordisk Village Goto Islands
长崎县五岛市富江町田尾 1233

TEL / +81 959-86-3900 FAX / +81 959-86-3901
https://www.nordiskvillage.jp/zh-cmn-hans/

柏樹關
HAKUJUKAN
永平寺 親禅の宿

㉔ 永平寺亲禅旅馆 柏树关

定位于旅馆和宿坊之间，使用“永平寺杉”的和洋室客房，正宗的精进料理，坐禅体验等，感受禅的世界。

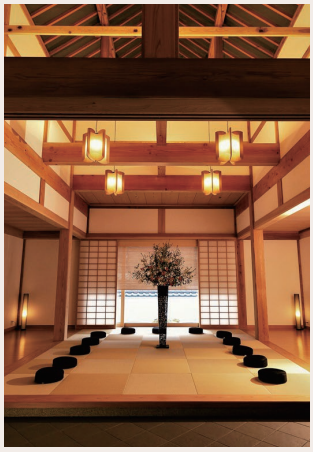

Access 从福井站东口乘坐京福巴士 永平寺 LINER 约 30 分钟

乘坐直达巴士
（JR 福井站 <-> 永平寺门前直达）
福井站→特快永平寺 liner（京福巴士）约 30 分钟
或一乘谷朝仓特快巴士约 40 分钟

乘坐电车・巴士
福井站→越前铁道胜山永平寺线 ・
永平寺口站→乘坐京福巴士开往“永平寺门前”
或“永平寺”终点下车，步行 5 分钟

汽車
距离中部纵贯自动车道“永平寺参道 IC”约 5 公里，
所需时间约 10 分钟

入住 / 14:00　退房 / 10:00

- 客房总数 / 18 间
- 1 - 2 层 / 客房层
- 1 层 / 入口・前台

永平寺亲禅旅馆 柏树关
福井县吉田郡永平寺町志比 6-1

TEL / +81 776-63-1188 FAX / +81 776-63-1189
https://www.hakujukan-eiheiji.jp/zh-CN/

wHG HOTELS

HOTEL GRACERY

㉕ 格拉斯丽首尔酒店

步行3分钟即可到达韩国最大的综合市场”南大门市场”。
22平米以上的客房和独立型浴室可消除旅途的疲劳。

Access 6015号南大门市场下车(约需1小时30分)步行3分钟

入住 / 15:00　退房 / 12:00

- 客房总数 / 335 间
- 11 - 20 层 / 客房层
- 11 层 / 前台・大堂
  早餐会场 餐厅“BONSALUTE”
- 1 层 / 入口

格拉斯丽首尔酒店
韩国首尔特别市中区南大门路 17 -19 号

TEL / +82-2-6936-0100
https://seoul.gracery.com/cn/

WHG HOTELS

HOTEL GRACERY

㉖ 格拉斯丽台北饭店

从捷运忠孝新生站(台北车站2站)步行1分钟，临近商业设施聚集的中山区域和办公密度大的松江南京区域。商务和观光均十分便利，宽敞的客房配备独立浴室，提供舒适的服务。

Access 板南线忠孝新生站步行约 1 分钟

入住 / 15:00　退房 / 12:00

- 客房总数 / 248 间
- 4 - 19 层 / 客房层
- 3 层 / 前台・大堂

格拉斯丽台北饭店

台北市中正区忠孝东路二段 89 号

TEL / (886)-2-2322-0111

https://taipei.gracery.com/cn/

isoras

INDONESIA

㉗ ISORAS CIKARANG

面向派驻人员和出差人员的长期滞留型住宿设施。配备餐厅、俱乐部休息室、露天浴池大浴场、健身房等设施，提供舒适的居住空间。

Access

距雅加达·苏加诺-哈达国际机场约31公里
距雅加达芝甘贝高速公路“西芝卡朗高速路口”15分钟

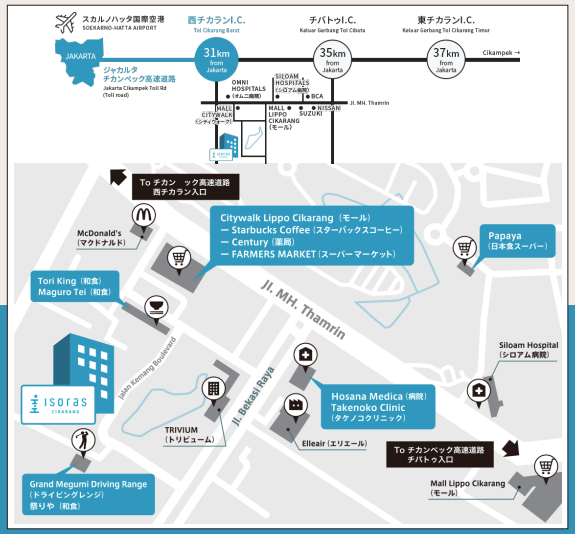

入住 / 15:00　退房 / 11:00

- 客房总数 / 214 间
- 7 层 / 健身房、大浴场
- 2 - 7 层 / 客房层
- 1 层 / 入口・前台・大堂・餐厅

ISORAS CIKARANG
Jl. Kemang Boulevard Kav.07, Lippo Cikarang, Bekasi

TEL / +62-811-9200-343
https://isoras-sa.com/

㉘ HOTEL TAVINOS 滨松町

客房面积紧凑(12㎡),漫画风格的设计确保了放松的居住空间。距离滨松町站步行8分钟,是东京观光的最佳据点。

Access 从 JR 东京单轨电车滨松町站步行约 10 分钟

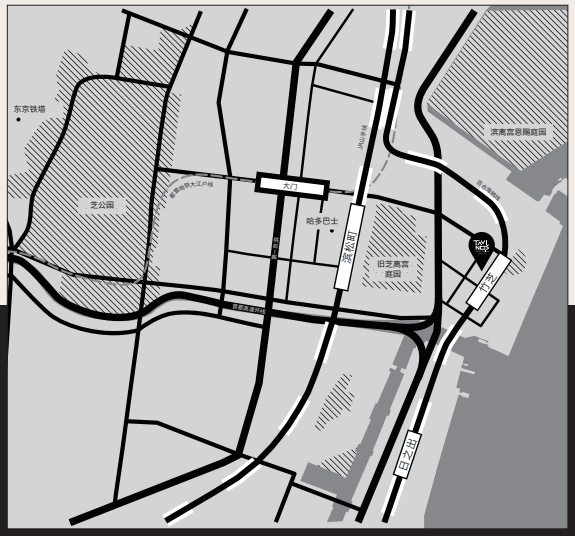

入住 / 15:00　退房 / 11:00

- 客房总数 / 188 间
- 自动入住 / 退房

HOTEL TAVINOS 滨松町

東京都 港区海岸一丁目 13 番 3 号

TEL / +81 3-6837-6863

https://hoteltavinos.com/cn/hamamatsucho/

㉙ HOTEL TAVINOS 浅草

“浅草”在国内外都负有盛名，以成为积极享受旅行的游客的枢纽(据点)为目标，提供合理的价格及服务，放松身心。

Access

从都营浅草站 A4 出口步行约 12 分钟
从东京地铁浅草站 1 号出口步行约 11 分钟

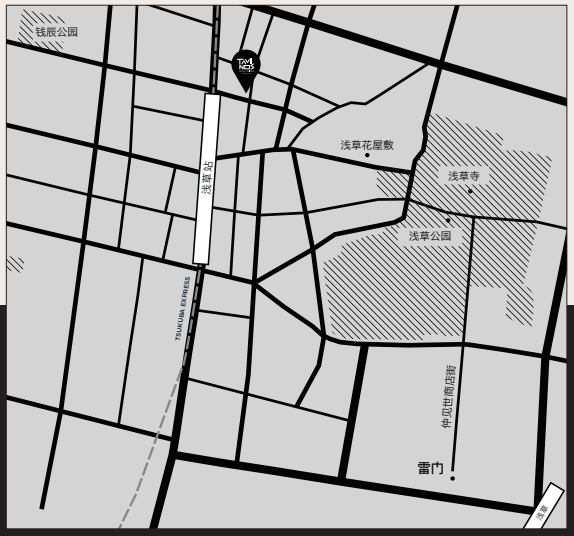

入住 / 15:00　退房 / 11:00

- 客房总数 / 278 间
- 自动入住 / 退房

HOTEL TAVINOS 浅草
东京都台东区浅草 2 丁目 18-8

TEL / +81 3-6837-6867
https://hoteltavinos.com/cn/asakusa/

㉚ HOTEL TAVINOS 京都

2021年7月30日开业。清水五条站步行3分钟，五条站步行5分钟，在京都观光和逛街都很便利，整个房间从墙壁到地板都以“MANGA(漫画)”为主题，风格独特，整洁舒适。

Access

清水五条站（京阪本线）下车步行 3 分钟
五条站（京都地铁乌丸线）下车步行 7 分钟

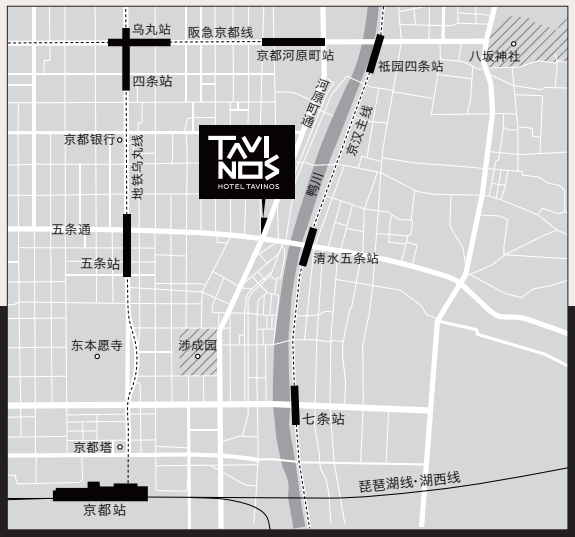

入住 / 15:00　退房 / 11:00

- 客房总数 / 190 间
- 自动入住 / 退房

HOTEL TAVINOS 京都

京都府京都市下京区河原町通五条上安土町 612 番地

TEL / +81 75-320-4111
https://hoteltavinos.com/cn/kyoto/