關西周遊卡出售場所

◉台灣

東南旅遊 412-8688 (全省市話直撥)
ezTravel易遊網 (02)412-8001
JRECTT創造旅行社 (02)2506-2566
五福旅遊 (02)2547-1155 / (07)323-1166
雄獅旅遊 (02)8793-9660
太平洋旅行社 (02)7713-4919/ (04)3706-5309/ (07)976-9212
福泰旅遊 (02)2503-5099
可樂旅遊 (02)2531-5111
ezfly易飛網 (02)7725-0800
台湾近畿国際旅行社 (02)8771-7551
長汎假期 (02)2513-5679
KKday 酷遊天股份有限公司 0906-683-505

◉日本

◎關西國際機場1樓入境大廳
關西旅遊訊息服務中心 +81-72-456-6160
◎關西國際機場第2航廈1樓
關西旅遊訊息服務中心 +81-72-456-8630
◎關西國際機場第2航廈-觀光情報廣場
「Kanku-Machidokoro」+81-50-3502-7628
◎南海電鐵關西機場站窗口
◎大阪旅遊服務中心(梅田)
◎難波旅遊服務中心(南海Terminal大樓1樓)
◎京都站前公車綜合服務處(京都站烏丸口) +81-75-371-4474
◎阪急旅客服務中心(大阪、梅田)
※ 日本國內購買「關西周遊卡」須出示個人護照。

スルッとKANSAI
SURUTTO KANSAI協議會
TEL : 81-6-6258-3636
詳情請上官方HP https://www.surutto.com/
(※ 2019年11月資料)

Welcome! **KANSAI, Japan.**

スルッとKANSAI

關西周遊卡

一卡在手，
自由行超簡單！

電車・地鐵・巴士 都OK！

2日券
2 DAY PASS
成人￥4,300
兒童￥2,150
(在海外購買)

3日券
3 DAY PASS
成人￥5,300
兒童￥2,650
(在海外購買)

KANSAI THRU PASS

MAP

關西周遊卡利用區域地圖

關西地區的兵庫、京都、大阪、奈良、和歌山、滋賀等縣市都在搭乘範圍內，請詳閱路線圖。

如於此區間外乘車，需另支付「有效區間外的乘車費用」。請告知車站工作人員。

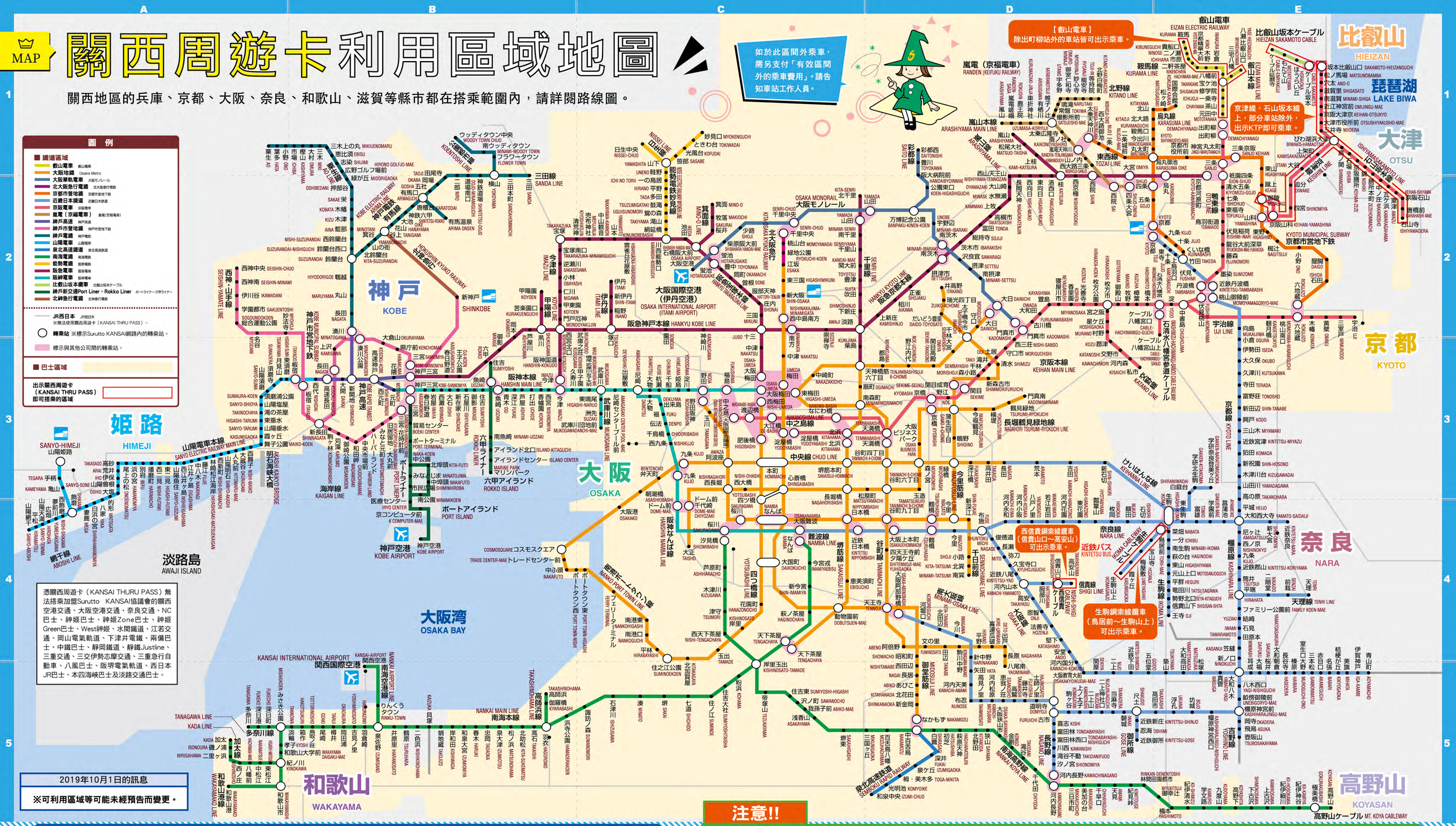
圖 例
鐵道區域
叡山電車
大阪地鐵 Osaka Metro
大阪單軌電車
北大阪急行電鐵
京都市營地鐵
近畿日本鐵道
京阪電車
嵐電（京福電車）
神戶高速
神戶電鐵
山陽電車
泉北高速鐵道
南海電鐵
能勢電鐵
阪急電車
阪神電車
比叡山坂本纜車
神戶新交通Port Liner・Rokko Liner
北神急行電鐵
巴士區域
JR西日本
轉乘站
標示與其他公司間的轉乘站。
出示關西周遊卡（KANSAI THRU PASS）即可搭乘的區域
【叡山電車】除出叡山柳站外的車站皆可出示乘車。
京津線、石山坂本線上，部分車站除外，出示KTP即可乘車。
西信貴鋼索纜車（信貴山口～高安山）可出示乘車。
生駒鋼索纜車（鳥居前～生駒山上）可出示乘車。
神戶
KOBE
姬路
HIMEJI
大阪
OSAKA
京都
KYOTO
奈良
NARA
和歌山
WAKAYAMA
高野山
KOYASAN
琵琶湖
LAKE BIWA
比叡山
HIEIZAN
大津
OTSU
淡路島
AWAJI ISLAND
大阪灣
OSAKA BAY
大阪國際空港（伊丹空港）
OSAKA INTERNATIONAL AIRPORT (ITAMI AIRPORT)
關西國際空港
KANSAI INTERNATIONAL AIRPORT
神戶空港
KOBE AIRPORT
SANYO-HIMEJI 山陽姬路
KANSAI AIRPORT 關西空港
多奈川
加太
淡路
和歌山市
紀ノ川
KINOKAWA
高野山ケーブル MT. KOYA CABLEWAY
高野山
KOYASAN
奈良
NARA
生駒
IKOMA
天理
TENRI
橿原神宮前
KASHIHARA-JINGU-MAE
吉野
YOSHINO
櫻井
SAKURAI
橋本
HASHIMOTO
御所
GOSE
新宮
SHINGU
紀伊勝浦
KIINOKATSURA
白浜
SHIRAHAMA
串本
KUSHIMOTO
紀伊田邊
KIITANABE
紀伊御坊
KIIGOBO
紀伊日高
KIIHIDAKA
紀伊由良
KIIYURA
紀伊湯浅
KIIYUASA
和歌山港
WAKAYAMAKO
和歌山市
WAKAYAMASHI
加太
KADA
淡輪
TANWA
箱作
HAKOTSUKURI
樫井
KASHII
鳥取ノ荘
TORITORINOSHO
尾崎
OZAKI
深日港
FUKAEKO
深日町
FUKAEMACHI
多奈川
TANAGAWA
みさき公園
MISAKIKOEN
泉佐野
IZUMISANO
りんくうタウン
RINKU-TOWN
關空快速
KANSAI AIRPORT LINE
南海空港線
NANKAI AIRPORT LINE
南海本線
NANKAI MAIN LINE
高師浜線
TAKASHIHAMA LINE
浜寺公園
HAMADERAKOEN
羽衣
HAGOROMO
高石
TAKAISHI
和歌山線
WAKAYAMA LINE
紀勢本線
KISEI MAIN LINE
紀勢線
KISEI LINE
紀勢新宮
KISEI SHINGU
紀勢御坊
KISEI GOBO
紀勢田辺
KISEI TANABE
紀勢白浜
KISEI SHIRAHAMA
紀勢串本
KISEI KUSHIMOTO
紀勢紀伊田邊
KISEI KIITANABE
紀勢紀伊日高
KISEI KIIHIDAKA
紀勢紀伊由良
KISEI KIIYURA
紀勢湯浅
KISEI YUASA
紀勢和歌山
KISEI WAKAYAMA
紀勢和歌山市
KISEI WAKAYAMASHI
紀勢加太
KISEI KADA
紀勢淡輪
KISEI TANWA
紀勢箱作
KISEI HAKOTSUKURI
紀勢樫井
KISEI KASHII
紀勢鳥取ノ荘
KISEI TORITORINOSHO
紀勢尾崎
KISEI OZAKI
紀勢深日港
KISEI FUKAEKO
紀勢深日町
KISEI FUKAEMACHI
紀勢多奈川
KISEI TANAGAWA
紀勢みさき公園
KISEI MISAKIKOEN
紀勢泉佐野
KISEI IZUMISANO
紀勢りんくうタウン
KISEI RINKU-TOWN
紀勢關空
KISEI KANSAI AIRPORT
紀勢羽衣
KISEI HAGOROMO
紀勢高石
KISEI TAKAISHI
紀勢和歌山港
KISEI WAKAYAMAKO
紀勢加太港
KISEI KADAKO
紀勢淡輪港
KISEI TANWAKO
紀勢箱作港
KISEI HAKOTSUKURIKO
紀勢樫井港
KISEI KASHIIKO
紀勢鳥取ノ荘港
KISEI TORITORINOSHOKO
紀勢尾崎港
KISEI OZAKIKO
紀勢深日港
KISEI FUKAEKO
紀勢多奈川港
KISEI TANAGAWAKO
紀勢泉佐野港
KISEI IZUMISANOKO
紀勢りんくうタウン港
KISEI RINKU-TOWNKO
紀勢羽衣港
KISEI HAGOROMOKO
紀勢高石港
KISEI TAKAISHIKO

大阪 Osaka

圖文提供/斑比BANBI

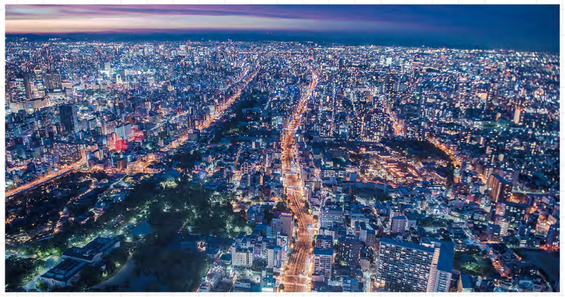

\ 360度大阪夜景盡收眼底 /

阿倍野Harukas300展望台

阿倍野Harukas300展望台、梅田空中展望台是大阪夜景最被推薦的兩個地點，尤其60樓的阿倍野Harukas300展望台，以360度視角見大阪市街與港口的白天、黃昏夕陽與美麗夜景。當天空由黃轉藍幕再轉為黑夜，閃閃發亮的街道宛如落於地面上的銀河星空，被稱為大阪「離星星最近的地方」！

交通方式　大阪地鐵天王寺站 / 近鐵大阪阿部野橋站

\ 元氣滿滿的向日葵花海 /

Harvest hills (ハーベストの丘)

近關西機場的大阪堺市，有號稱40種品種、數量約8萬支向日葵花海的「Harvest hills」，是結合了動物牧場、遊樂園的設施概念。每到八月夏天時向日葵花盛開，晚上更會在特定日期於向日葵園施放煙火，有很多日本年輕人特地前往。

交通方式　泉北高速鐵道泉丘站(泉ヶ丘駅)搭乘
南海巴士「ハーベストの丘」行公車，約20分鐘

夏日限定！

大阪淀川煙火大會

關西的煙火大會中，「滋賀琵琶湖大花火大會」與「大阪淀川煙火大會」先後為八月上旬揭開了讓人驚嘆又感動萬分的序幕。其中，整整一個小時的淀川煙火實在太精彩，煙火顏色、大小、高低變化許多，讓我到後來忘記拍攝決定好好專注在煙火的表演，感受這絢麗燦爛的時刻。

交通方式　阪急電鐵阪急十三站

\ 體驗城市中的復古昭和感 /

中崎町商店街

相較於大阪市給人熱鬧的印象，在高樓大廈、百貨分佈的梅田附近，竟有昭和復古感的寧靜街道，這就是「中崎町商店街」。咖啡館、餐廳、食堂、居酒屋、拉麵、甜點店、蔬菜店、雜貨店，各種小舖皆有，從梅田站一路走來，邊走邊逛，感受喧鬧繁華到寧靜感。

交通方式　大阪地鐵中崎町站

推薦飯店

FRASER RESIDENCE南海大阪

過馬路就可到難波站，搭地鐵、逛街、去機場及大阪各地點超方便。房間內有附廚房、洗烘衣機，餐具、鍋子都有。飯店早餐更有3間店可選擇，少人旅遊，或者對於親子家庭旅行來說也很推薦。

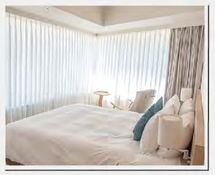

地址: 〒556-0011大阪府大阪市浪速区難波中1丁目17-11
電話: 06-6635-7111
http://fraserschina.com/osaka/fraserresidence

阪急國際飯店

圖/星期天配音是對的

座落在梅田站出口約3分鐘地點，樓下就是百貨公司，不管是逛街購物或是享受美食都相當方便。高樓層的房間視野極佳，往遠方可眺望HEP FIVE摩天輪，往下看還可看到列車進出站的特殊景緻。

地址: 〒530-0013 大阪市北区茶屋町19-19
電話: 06-6377-2100
https://global.hankyu-hotel.com/hankyu-international/zi/

Hotel Hanshin Annex Osaka

2019年05月15日才開設，阪神站的地緣關係使得交通方便。周邊有便利商店，街道白天夜晚不會過於吵雜，保有寧靜感。在洋式房間內結合了些日式元素，像是櫻花圖案，很浪漫可愛。

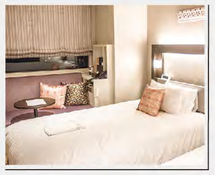

地址: 大阪市福島区福島5丁目18番25号
電話: 06-6344-1662
https://global.hankyu-hotel.com/hotel-hanshin-annex-osaka/zi/

京阪淀屋橋

圖/星期天配音是對的

淀屋橋站步行約5分，前往京都搭乘京阪電車也不需轉車，交通十分方便，室內空間營造與配色以清爽明亮為主，給人極簡的舒適感。特別的是，和洋搭配的早餐，可品嘗到許多大阪名物。

地址: 〒541-0041 大阪市中央区北浜 2 丁目 4 番6号
電話: 06-6229-0321
https://yodoyabashi.hotelkeihan.co.jp/tw/

奈良&京都 Nara & Kyoto

圖文提供/斑比BANBI

\ 神聖莊嚴的世界遺產 /

春日大社

被登錄為世界遺產的春日大社參拜，紅色建築的寺廟主體與迴廊，美麗又神聖莊嚴。前往春日大社的參道，一路樹林與數不清多少支的常夜燈，偶爾還有鹿群穿梭其中，感受神、自然、生命之靈的美好。
春日大社的白鹿御神籤非常可愛，也讓很多遊客們來此會買上一隻回去。由於是籤詩，建議可看著白鹿御神籤邊想內心想問之事，邊挑選喜歡、或感到有緣分的帶回去。

交通方式　近鐵奈良站 (奈良巴士※春日大社本殿
※關西周遊卡利用區域外)

\ 奈良必遊 /

東大寺&夏日燈會

奈良不可錯過的還有東大寺，這所距今千年以上歷史的佛寺，神聖莊嚴，在參拜一路上也見到不少鹿群。其中推薦花費500日幣進入東大寺內參觀那些高大的大佛像，看那巧奪天工的精細大造，刻畫栩栩如生的表情，著實令我讚嘆。
夏季八月是一年限定一次的奈良燈花會，從近鐵奈良站一路走往東大寺路上，會看到不少點燃的蠟燭燈，這為奈良祈福的燈會，也為黑夜帶來了溫暖。

交通方式　近鐵奈良站步行約15分鐘

夏日限定！

「ひろ文」流水麵

每年5～9月時會開放特別的川床料理以及流水麵，可一邊感受沁涼的流水，一邊吃著特別的麵條與餐點。尤其最有名的「ひろ文」(Hirobun) 餐廳，從長竹筒流出的麵條中挾取流水麵很好玩有趣，或許水質的關係，讓這常見的素麵吃起來更為滑順，讓不少人就算排隊都甘願，也想一試。

交通方式　叡山電車或京都巴士貴船口站，
轉搭京都巴士在貴船下車

\ 紅與綠交織出的謎樣美感 /

貴船神社

春、夏、秋、冬，每個時期的貴船神社皆有獨特的美景。更因特別限定的夜間點燈開放，讓人嚮往。在87段階梯兩旁的紅色常夜燈，成了像似通往神社入口的神秘隧道。因為這景色，也讓本來就很知名的貴船神社更加的聲名大噪，無論是否是愛好參拜神社的人，或是攝影迷，都想朝聖這神秘美麗的古老神社。

水占卜!!

交通方式　叡山電車貴船口站，再搭
京都巴士到貴船下車

推薦飯店

京都塔飯店

京都站正對面、京都地標「京都塔」下方的京都塔酒店，從車站出來過馬路就到，不用拉著行李轉車、換車，對於帶著長輩或是小朋友來親子旅行的旅客更是便利。附近又很熱鬧，百貨、電器商場、餐廳、星巴克咖啡館、藥妝店都在酒店旁，無論交通與購物、吃飯都很方便。

地址: 〒600-8216 京都市下京区烏丸通七条下る 東塩小路町 721-1
電話：075-361-7261
https://www.keihanhotels-resorts.co.jp/tower_hotel/zh-tw/

明石&姬路 Akashi & Himeji

圖文提供/斑比BANBI

\ 日本國寶名城 /

姬路城

被列為日本國寶、世界文化遺產的姬路城，因雪白的樣子，春季櫻花盛開時，相襯下更加的柔美，如同停在櫻花樹間休息的白鷺，是兵庫縣著名的賞櫻景點。到了姬路城，若腳力好的，推薦至天守閣，一路參觀古城的設計構造之外，登高眺望街景且能更加瞭解此美麗古城的故事。

交通方式　山陽電車山陽姬路站，步行15分鐘

\ 登高賞景親子同樂 /

須磨浦公園

從大阪搭往「須磨浦公園」站，出站就是纜車車站，購票後上山，看景色之外也有些小型遊樂設施，是比較適合親子旅遊的項目。若是冬天前來，因為冬季日落的早，若還能趕得上纜車末班發車時間，便可以在須磨浦公園欣賞日落夕陽。天氣好時可以看到明石大橋、神戶市，最遠還能看到大阪市。

交通方式　山陽電車須磨浦公園站

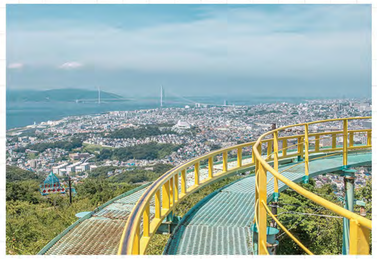

\ 徜徉海天一色 /

明石海峽大橋

連結神戶與淡路島的明石海峽大橋，遠遠一看是淡淡的淡藍色澤，和天空、明石海峽合而為一。
全長3911公尺的明石海峽大橋，目前是世界上跨距最大的吊橋，尤其一處更特別設計透明玻璃，讓遊客們踩在上面行走時，有種不一樣的刺激感。邊走的時候也能感受到上方車輛行駛過橋樑，透過金屬傳來的聲音，再看看下方就是明石海峽，覺得很特別。

交通方式　山陽電車舞子公園站步行5分鐘

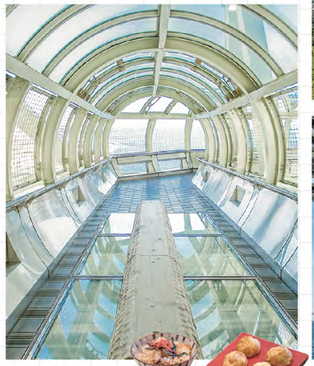

\ 人情味滿滿的可愛市場 /

魚之棚商店街

到了神戶附近的明石旅遊，在山陽明石車站旁的「魚之棚商店街」，是個很可愛乾淨的市場。充滿了新鮮海鮮、各種在地美食，而且明石必吃的明石章魚燒，有別於大阪章魚燒之外，竟然有三種吃法！
也可購買或者製作比臉還要大的章魚仙貝，熱情的店家招呼著，讓魚之棚商店街很熱鬧又不過於商業感。

交通方式　山陽電車山陽明石站步行5分鐘

永樂堂章魚燒仙貝DIY

穿戴好圍裙、手套、頭巾後，在店內人員帶領下開動了，過程很簡單也有趣，即使不懂日文也不用擔心。烤好的章魚仙貝果真超大，而且剛剛放入的整隻章魚腳，竟然就被壓扁成了仙貝，實在是太有趣了！章魚仙貝吃起來很薄脆，帶點微辣度，現烤好真的挺好吃。

交通方式　山陽電車山陽明石站

推薦飯店

姬路蒙特利酒店 Hotel Monterey Himeji

房間房型有九種，整棟建築與房型是典雅的歐風感，部分房型可以遠觀姬路城，從飯店前往姬路城也僅步行15分的時間，商店街、便利商店緊鄰在旁。考量了房客安全，酒店過了半夜12點後將會把大門上鎖。溫水浴池、投幣式洗衣機與烘衣機，皆為旅客提供了方便。

地址：〒670-0927 兵庫県姬路市駅前町60
電話：079-224-7111
https://www.hotelmonterey.co.jp/tw/himeji/

京・阪・神鐵道大集合

京阪神地區的交通可說相當多元，運行的鐵道公司也非常多，此篇特別針對關西周遊卡可利用的鐵道公司簡單介紹，讓大家初步了解如何更有效率地利用!

◆ 大阪地鐵 Osaka Metro

大阪市內及其周遭區域的交通主要以地鐵連接。便於前往大阪城及道頓堀、梅田藍天大廈等大阪中心區域。

◆ 南海電鐵

擔任從關西機場至難波(大阪市區)的銜接重任。此外，從難波僅有此路線能直達聖地—高野山。

◆ 阪急電車

連接大阪、京都、神戶。不儘可前往京都觀光中心河原町及嵐山。也便於前往神戶等關西著名的觀光勝地。

◆ 京都市營地鐵、巴士

京都市營地鐵主要線路式連結南北的烏丸線及串連東西向的東西線。
除了烏丸線與近鐵電車可連通外，東西線則與京阪京津線連通。此外，市營巴士則是遊玩京都最不可或缺的交通方式。

◆ 嵐電(京福電車)

從京都的嵐山到京都市區內大宮的路面電車，沿線景點除了著名的嵐山外，還有電影村、車折神社、以石庭聞名的龍安寺、賞梅著稱的北野天滿宮。列車有各種顏色，只有一節車廂，相當可愛。

◆ 山陽電車

連結阪神梅田、大阪難波與山陽姬路的山陽電車，沿線有世界文化遺產的姬路城、世界最長的吊橋明石海峽大橋，以及神戶港等景點，並與台鐵締結姊妹鐵道。

◆ 京阪電車

連接大阪至京都、滋賀。以伏見稻荷大社、清水寺、祇園、宇治為首，沿線有許多著名的觀光勝地，便於前往京都觀光。

◆ 近畿日本鐵道

連接大阪難波至京都及奈良，除了關西周遊卡可利用區域外，還可前往吉野及伊勢、賢島、名古屋。便於在各城市之間移動及觀光。

◆ 阪神電車

連接大阪梅田、難波至神戶方向，也有駛入姬路、奈良方向的電車。便於前往日本第一產酒地—灘五鄉。

圖片提供：小氣少年

◆ 叡山電車

搭乘京阪電車可以從出町柳站轉乘前往鞍馬。沿線有鞍馬寺、貴船神社，從八瀨比叡山口可搭纜車前往比叡山。如果乘坐秋天的觀光列車Hiei跟展望列車Kirara還可觀賞紅葉。
※前往比叡山頂的京福電纜無法使用關西周遊卡。

◆ 神戶市營地鐵·巴士

神戶市營地鐵有西神·山手線跟海岸線。前者串連新神戶到三宮、綜合運動公園及西神中央，後者則從三宮·花時計前經過御崎公園到新長田站。市內巴士則可直抵六甲山、摩耶山麓，欣賞美麗夜景。
※登臨六甲山、摩耶山需另外搭乘纜車。

◆ 神戶電鐵

沿線最有名的景點莫過於有馬溫泉，可以從新開地站前往。如果從神戶三宮站可經由市營地鐵、北神急行電鐵，到谷上站搭乘神戶電鐵，可以短時間就抵達有馬溫泉！

※使用KTP若搭乘南海電鐵、近鐵、京阪電車特急指定席，需要另外加購特急券。